Studiu de caz 1 – Ccna.ro Communications

1 Topologie

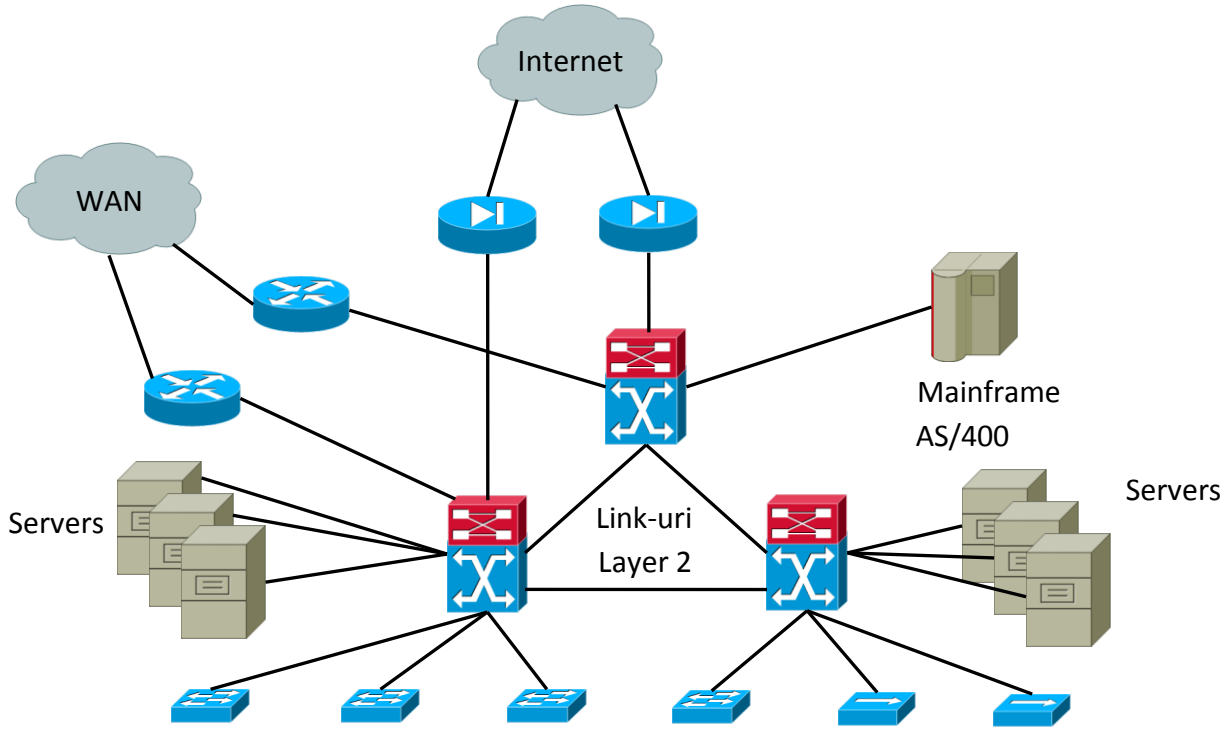

Switch-uri și Hub-uri către end-useri – >2000 utilizatori

2 Scenariu

Compania Ccna.ro Communications a cerut o evaluare a infrastructurii ei curente. Diagrama topologiei este reprezentată mai sus. Infrastructura curentă conține trei switch-uri Catalyst 6500 care folosesc link-uri de Layer 2. Switch-urile de acces, ruterele WAN, firewall-urile pentru Internet, mainframe-ul, serverele de Windows și de VMWare se conectează toate la switch-urile 6500. Mai mult de 2000 de utilizatori sunt conectați la switch-urile din zona inferioară, unde hub-uri fast-ethernet sunt încă utilizate în rețea.

Managerul IT menționează că uneori se întâmplă întreruperi de conectivitate în timpul zilei, iar utilizatorii se plâng că au conexiuni prea lente la rețea. Directorul IT (CIO) afirmă că organizația tinde spre consolidarea și virtualizarea rețelei pe cât de mult posibil, datorită așteptărilor de dublare a dimensiunilor în trei ani.

© 2011 ccna.ro, Toate drepturile rezervate.
(cc) BY-NC-ND

Întrebări

1. Este această rețea scalabilă? Caracterizați infrastructura curentă în acest sens.
2. Ce schimbări sunt recomandabile pentru switch-urile Catalyst 6500?
3. Ce schimbări sunt necesare pentru nivelul de „access”?
4. Care este rolul nivelului de „distribution” în cadrul arhitecturii?
5. Ce politici sunt recomandabile cu privire la adresarea IP?
6. Să se proiecteze diagrama noii topologii, având în vedere toate soluțiile stabilite la punctele anterioare.

© 2011 ccna.ro, Toate drepturile rezervate.

(cc) BY-NC-ND